



Unsere Leistungen

- 24 Stunden Intensivpflege
- Trachealkanülenversorgung
- Enterale & Parenterale Versorgung
- Sekret- & Absaugmanagement
- Medikamentenüberwachung und Gabe
- Behandlungspflege (Wundversorgung, etc.)
- Medizingeräteüberwachung und -steuerung
- Förderung der aktiven/passiven Beweglichkeit
- Professionelles Überleitmanagement
- Organisation der Hilfsmittelversorgung
- Verhandlungen mit Kostenträgern
- Unterstützung bei der Beantragung eines Pflegegrades oder bei anderen notwendigen Anträgen



CARE
BRANDEN
BURG 24
PFLEGEDIENST GMBH



CARE BRANDENBURG 24
PFLEGEDIENST GMBH

carebrandenburg24 Pflegedienst GmbH
Kanada Allee 15A | 14513 Teltow
info@carebrandenburg24.de | www.carebrandenburg24.de
fon 03328 33660-0 | fax 03328 66330-2

Pflegedienstleitung
Silke Eichstädt
pdl@carebrandenburg24.de
fon 03328 33660-1
mobil 0176 47342207

Geschäftsführerin Julia Türker-Guischard
gf@carebrandenburg24.de | mobil 0179 4264608

*Ihr ambulanter Pflegedienst
in Brandenburg*



Intensivpflege Teltow
Kanada Allee 17 | 14513 Teltow



Unser Team



Wir sind ein hochqualifiziertes und sehr motiviertes Team für die außerklinische Intensivversorgung und legen unser Hauptaugenmerk auf eine respektvolle familiäre Pflege. Bei unseren Klienten sind wir zu Gast, achten die Privatsphäre und die individuellen Wünsche und Bedürfnisse zu jederzeit. Unsere Pflege- und Betreuungsleistungen basieren auf dem Grundbaustein des Vertrauens.

Wir sind ausschließlich examinierte Pflegefachkräfte (ausgebildete Gesundheits- und Krankenschwester, ausgebildete Altenpfleger/Innen oder ausgebildete Kinderkrankenschwestern) mit einer DIGAB – akkreditierten Basisqualifikation für die außerklinische Beatmung.

Was uns ausmacht, ist die Leidenschaft für unseren Beruf, insbesondere für die Intensivpflege und die Liebe zum Detail.

Unsere Kooperationspartner: Allgemeinmediziner/Internisten, Neurologen, Pneumologen, Urologen, Physio- Ergo- , Logo-therapeuten, Wund- und Ernährungsexperten

Die carebrandenburg24 Pflegedienst GmbH bietet innerhalb einer Wohngemeinschaft intensivpflegerischen Klienten eine 24 Std. - Versorgung an.

Die Pflege und Betreuung richtet sich an Personen, welche in eine lebensbedrohliche Situation geraten sind und aufgrund dessen auf eine 24 Std-Interventionsbereitschaft und ggf. auf eine invasive oder noninvasive Beatmung angewiesen sind, dies kann u.a. sein:

- Atemwegserkrankungen
- Muskeldystrophie/ Muskelatrophie
- Schwere Verbrennungen
- Tumorerkrankungen
- Multiple Traumata
- (Zustand) nach Herzinfarkt
- Amyotrophe Lateralsklerose (ALS)
- Hypoxische Hirnschädigungen
- uvm.

Leben in einer Wohngemeinschaft

Die Wohngemeinschaft für intensivpflegerische Klienten befindet sich in Teltow (Erdgeschoss) und verfügt über:

- 12 teilmöblierte, 15 - 20 m² große Zimmer
- barrierefreie und behindertengerechte Räume
- Rauch- und Brandmeldeanlage
- Notrufsystem / Notruf-Klingelanlage
- spezielle Ausstattung für die außerklinische Intensivpflege
- ca. 65 m² großer Aufenthaltsraum mit Einbauküche für die gemeinschaftliche Nutzung
- eine großzügige Terrasse (40m²)
- einen Internet-, Telefon- und TV-Anschluss
- einen hauswirtschaftlichen Betreuungsservice

Alle Versorger des täglichen Bedarfs sind in unmittelbarer Nähe gut zu erreichen.

Ihre Vorteile auf einen Blick

- festes und hochqualifiziertes Pflegepersonal
- sehr guter Personalschlüssel - 1 zu 3 Versorgung
- Zugehörigkeit & Geborgenheit in der WG erleben
- professionelle Pflege- und Betreuungsleistungen
- soziale und hauswirtschaftliche Betreuung
- selbstbestimmtes Leben mit allen Annehmlichkeiten
- Integration in ein hochwertiges Wohnumfeld
- Individuell geplante Pflege nach aktuellen Standards
- mehr Beteiligung der Angehörigen am Tagesablauf
- finanzieller Vorteil- kein pflegerischer Eigenanteil
- uvm.

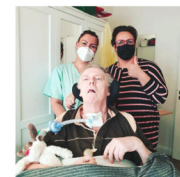
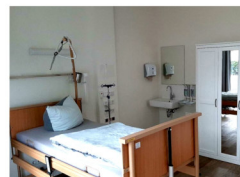

CARE
BRANDENBURG 24
PFLEGEDIENST GMBH